

OBS:

- 01 - MEDIDAS DADAS EM METROS (m)
- 02 - AS COTAS PREVALECEM SOBRE A ESCALA DO DESENHO.
- 03 - EM CASO DE DÓVIDAS, CONSULTE O AUTOR DO PROJETO.
- 04 - REPRODUÇÃO SOMENTE COM AUTORIZAÇÃO POR ESCRITO DO AUTOR DO PROJETO. LEI Nº. 9.610 - LEI DO DIREITO AUTORSAL.
- 05 - AS IMAGENS CONTIDAS NESTE PROJETO ARQUITETÔNICO SÃO ILUSTRATIVAS PODENDO SOFRER PEQUENAS ALTERAÇÕES DURANTE A EXECUÇÃO.

CARIMBO DE APROVAÇÃO:

**ASSOCIAÇÃO MATO-GROSSENSE DOS MUNICÍPIOS**  
COORDENAÇÃO DE PROJETOS

SITE: www.amm.org.br  
E-MAIL: centraldeprojetosamm@gmail.com

**ADM. NEURILAN FRAGA**

AMM Associação Mato-grossense dos Municípios

CENTRAL DE PROJETOS

Agap

TIPO DE OBRA:	INSTITUCIONAL	MODALIDADE:	REFORMA
OBRA:	REFORMA-FEIRA-MUNICIPAL		
PROPRIETÁRIO/ CNPJ:	PREFEITURA MUNICIPAL DE ARENÁPOLIS CNPJ: 24.977.654/0001-38		
ENDEREÇO:	RUA JUCELINO KUBSTCHECK, S/N, BAIRRO PRIMAVERA - ARENÁPOLIS/MT - CEP: 78420-000		
AUTOR DO PROJETO: CREA/CAU:	FRANCISCO J. DE FRANÇA JUNIOR ARQUITETO E URBANISTA		
RESPONSÁVEL TÉCNICO P/ OBRA:	ADM. NEURILAN FRAGA		

**PROJETO BÁSICO ARQUITETÔNICO**

ASSUNTO:  
IMPLANTAÇÃO

Coordenadas Geográficas:	14°27'54.23"S 56°50'26.37"O	QUADRO DE ÁREAS
DATA DE ENTREGA:	10/10/2023 15:06:58	ÍNDICES URBANÍSTICOS
REVISÃO:	00	ÁREA TOTAL DO TERRENO: 1.363,91m²
ESCALA:	Como indicado	ÁREA TOTAL CONSTRUÍDA: 226,30m²
RRT: XXXXXXXX	DESENHO:	ÁREA TOTAL DE COBERTURA: 581,85m²
		ÁREA TOTAL IMPERMEÁVEL: 1.000,47m²
		ÁREA TOTAL PERMEÁVEL: 252,44m²

**ARQ**  
FOLHA Nº  
**01**  
06

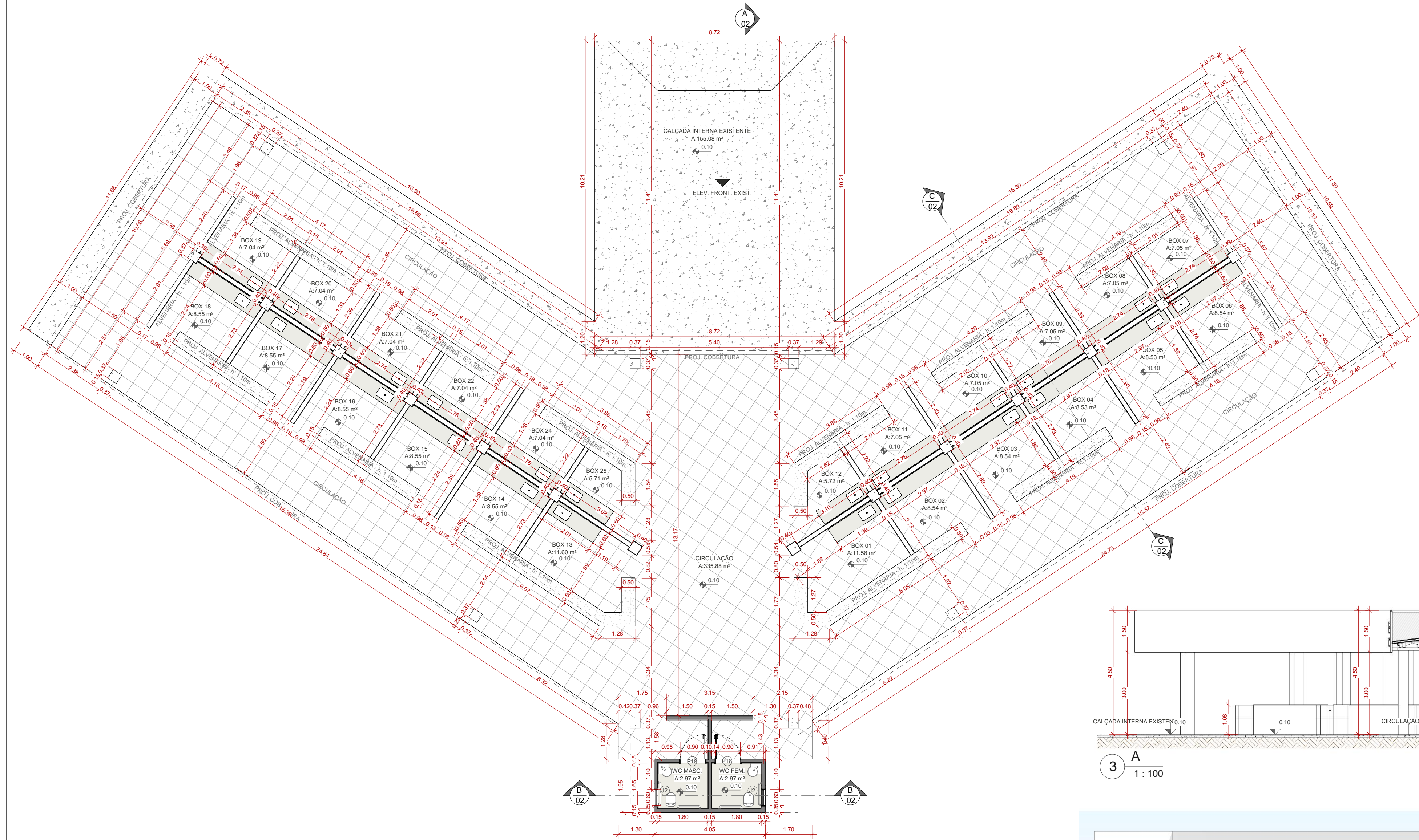

1 PLANTA BAIXA - EXISTENTE  
1 : 100

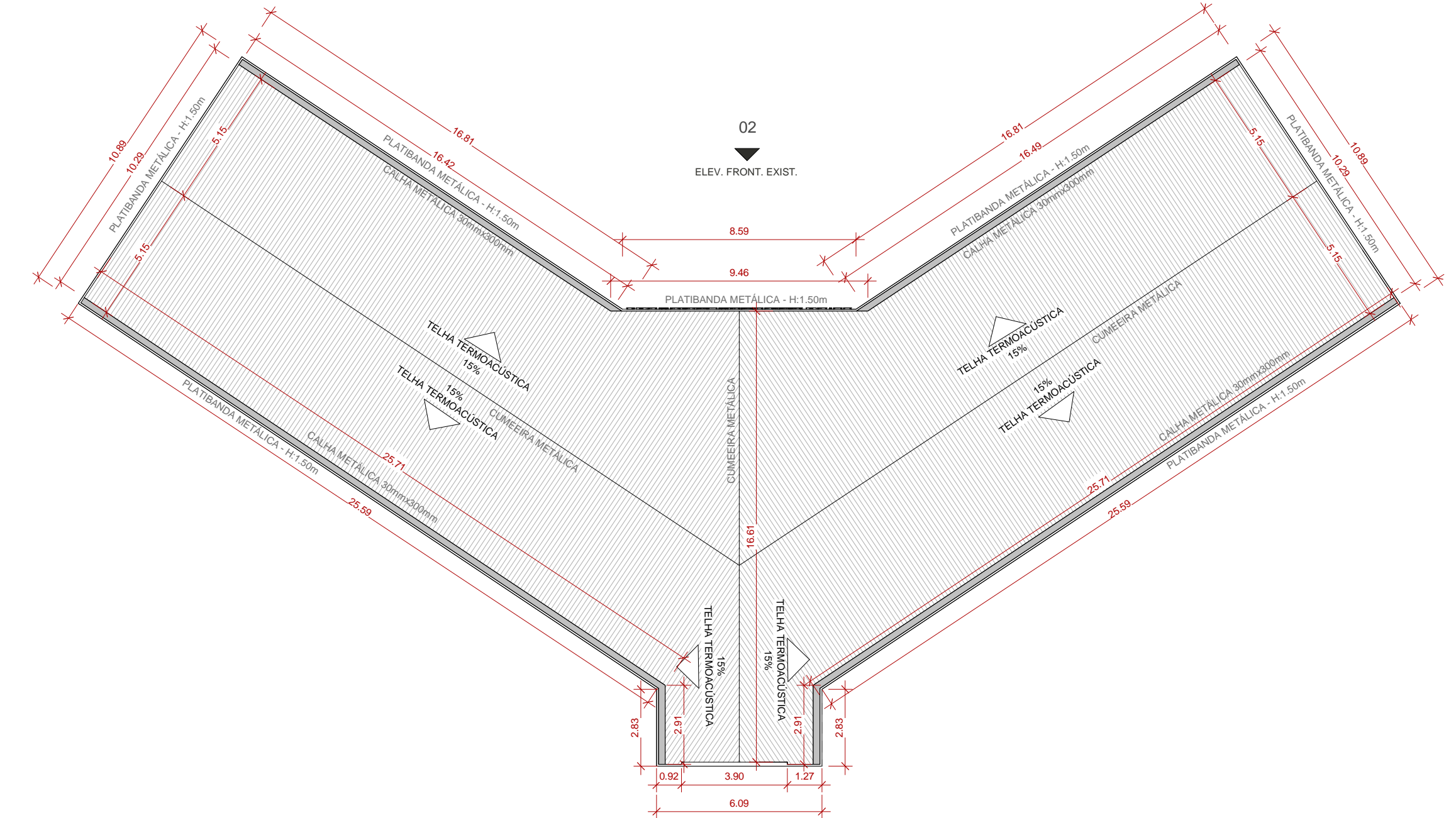

5 PLANTA DE COBERTURA - EXISTENTE  
1 : 175

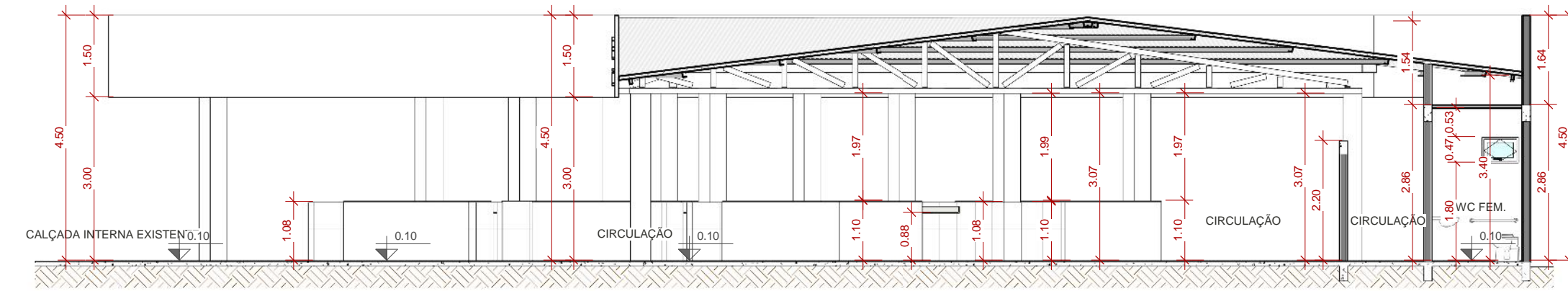

3 A ELEV. DIR. EXIST.  
1 : 100

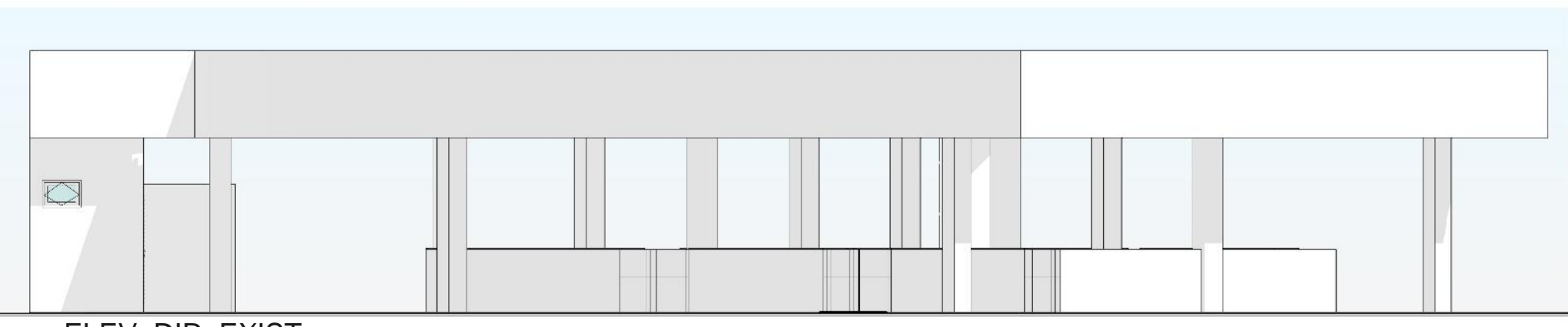

7 ELEV. FRONT. EXIST.  
1 : 100

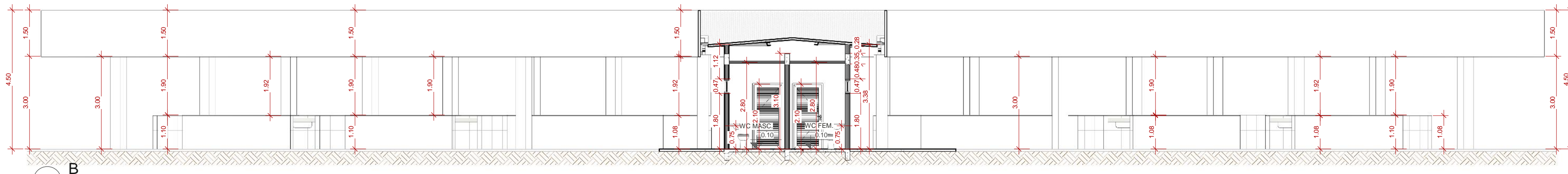

4 B ELEV. FRONT. EXIST.  
1 : 100

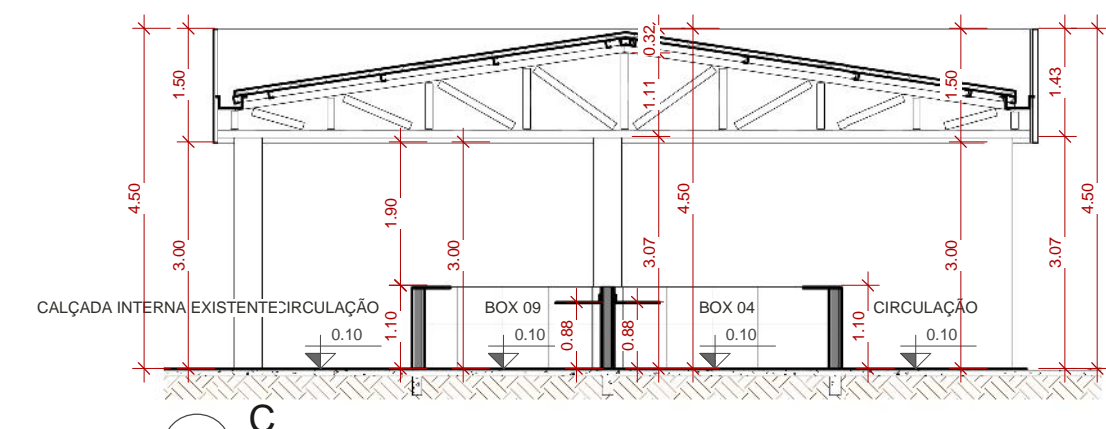

2 C ELEV. DIR. EXIST.  
1 : 100

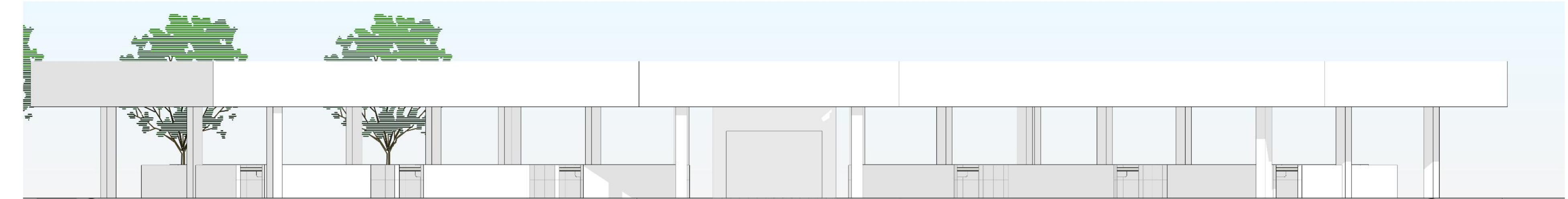

6 ELEV. FRONT. EXIST.  
1 : 100

QUADRO JANELAS - EXISTENTES						
CÓD.	LARG.(m)	ALT.(m)	PEITORIL(m)	ÁREA(m²)	DESCRIÇÃO	QUANT.
J2	0,80	0,40	1,80	0,24 m²	JANELA ALUMÍNIO E VIDRO - 1 FOLHA - MAXIN AR - COR NATURAL	2

QUADRO PORTAS - EXISTENTES					
CÓD.	LARG.(m)	ALT.(m)	ÁREA (m²)	DESCRIÇÃO	QUANT.
P18	0,90	2,10	1,89 m²	PORTA ALUMÍNIO - 1 FOLHA - ABRIR VENEZIANA - PINTURA ESMALTE	2

OBS:

- 01 - MEDIDAS DADAS EM METROS (m).
- 02 - AS COTAS PREVALECEM SOBRE A ESCALA DO DESENHO.
- 03 - EM CASO DE DÚVIDAS, CONSULTE O AUTOR DO PROJETO.
- 04 - REPRODUÇÃO SOMENTE COM AUTORIZAÇÃO POR ESCRITO DO AUTOR DO PROJETO. LEI Nº. 9.610 - LEI DO DIREITO AUTORAL.
- 05 - AS IMAGENS CONTIDAS NESTE PROJETO ARQUITETÔNICO SÃO ILUSTRATIVAS POENDO SOFRER PEQUENAS ALTERAÇÕES DURANTE A EXECUÇÃO.

**CARIMBO DE APROVAÇÃO:**

ASSOCIAÇÃO MATO-GROSSENSE DOS MUNICÍPIOS  
COORDENAÇÃO DE PROJETOS  
SITE: www.amm.org.br  
E-MAIL: centraldeprojetosamm@gmail.com  
ADM. NEURILAN FRAGA

<b>TIPO DE OBRA:</b>	INSTITUCIONAL	<b>MODALIDADE:</b>	REFORMA
<b>OBRA:</b>	REFORMA-FEIRA-MUNICIPAL		
<b>PROPRIETÁRIO/ CNPJ:</b>	PREFEITURA MUNICIPAL DE ARENÁPOLIS CNPJ: 24.977.654/0001-38		
<b>ENDEREÇO:</b>	RUA JUCELINO KUBSTCHECK, S/N, BAIRRO PRIMAVERA - ARENÁPOLIS/MT - CEP: 78420-000		
<b>AUTOR DO PROJETO/ CREA/CAU:</b>	FRANCISCO J. DE FRANÇA JUNIOR ARQUITETO E URBANISTA CREA: 100000000-0 CAU: 100000000-0		
<b>RESPONSÁVEL TÉCNICO P/ OBRA:</b>	FRANCISCO J. DE FRANÇA JUNIOR ARQUITETO E URBANISTA CREA: 100000000-0 CAU: 100000000-0		

**PROJETO BÁSICO ARQUITETÔNICO**

ASSUNTO:  
PLANTA BAIXA, COBERTURA, CORTES, ELEVAÇÕES E QUADRO DE ESQUADRIAS

<b>Coordenadas Geográficas:</b>	14°27'54.23"S 56°50'26.37"O	<b>QUADRO DE ÁREAS</b>	
<b>DATA DE ENTREGA:</b>	10/10/2023 15:08:57	ÁREA TOTAL DO TERRENO:	1.363,91m²
<b>REVISÃO:</b>	00	ÁREA TOTAL CONSTRUÍDA:	228,90m²
<b>ESCALA:</b>	Como indicado	ÁREA TOTAL DE COBERTURA:	261,85m²
<b>RRT:</b>	XXXXXXXX	ÁREA TOTAL IMPERMEÁVEL:	1.000,00m²
		ÁREA TOTAL PERMEÁVEL:	252,44m²

**ARQ**  
FOLHA Nº  
**02**  
06

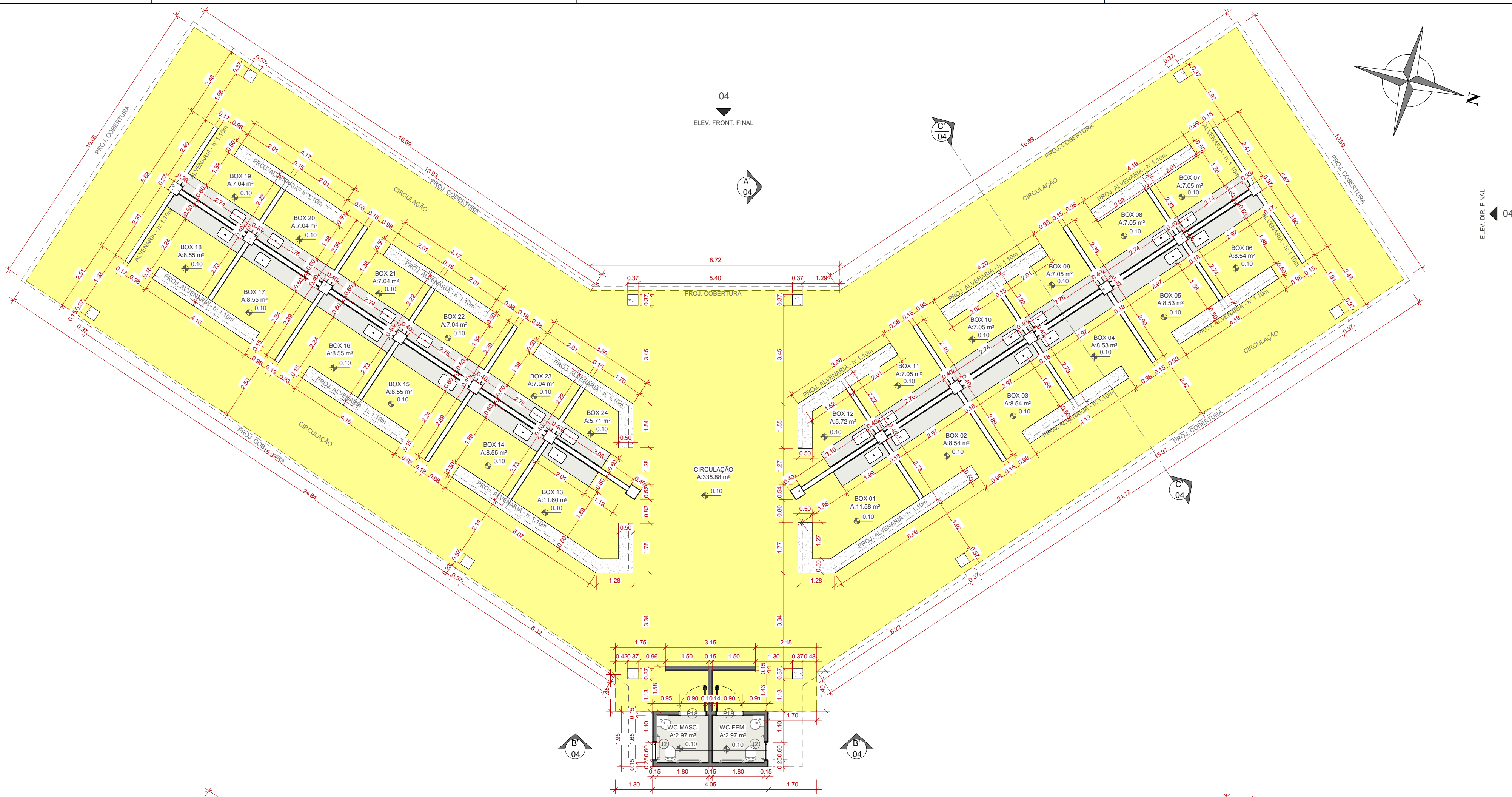

1 PLANTA BAIXA - À DEMOLIR  
1: 100

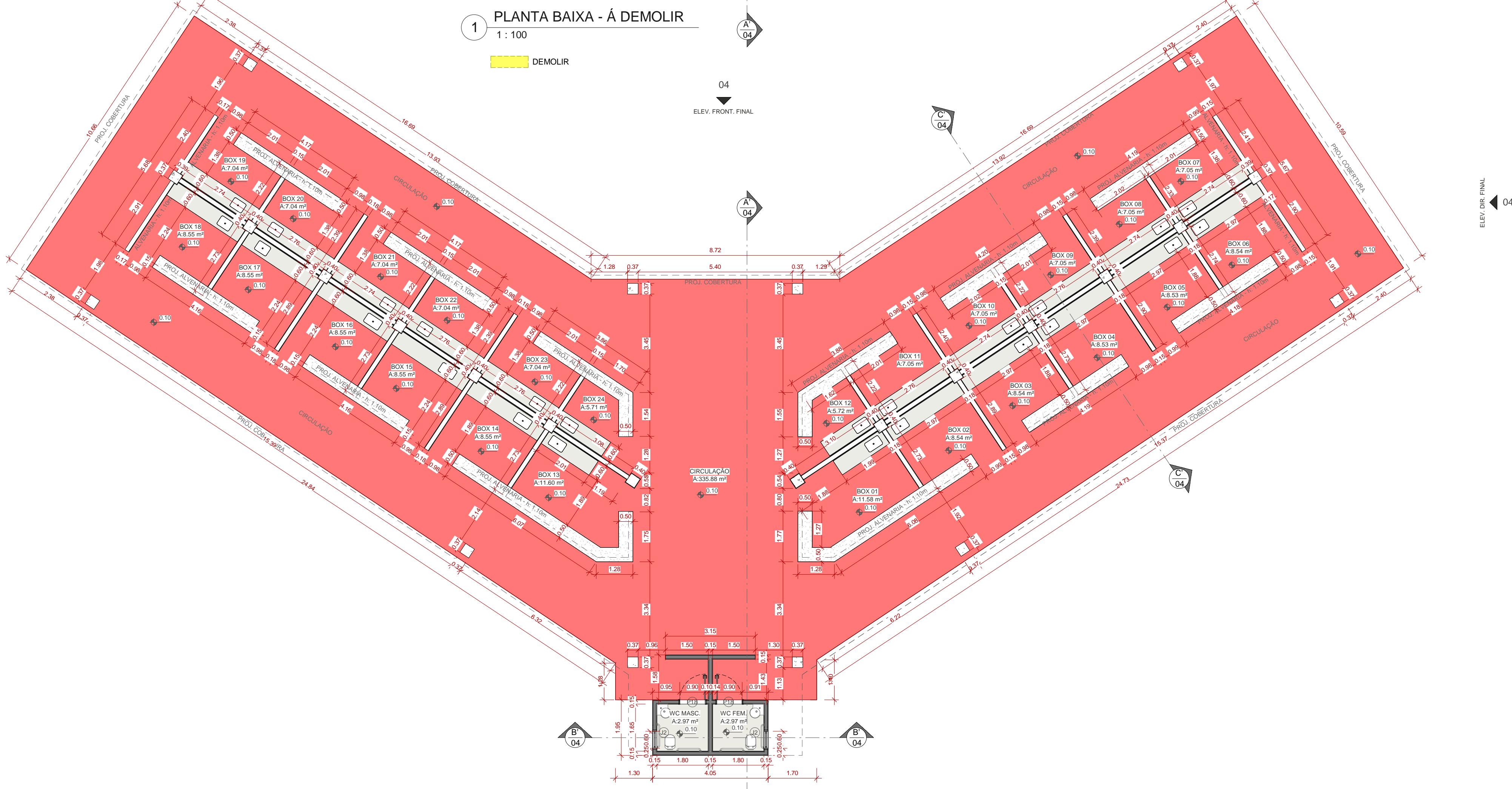

2 PLANTA BAIXA - À CONSTRUIR  
1: 100

QUADRO PISOS - DEMOLIR		
DESCRIÇÃO	ÁREA	VOLUME
PISO CERÂMICO	557,17 m²	11,14 m³

QUADRO PISOS - CONSTRUIR	
DESCRIÇÃO	ÁREA
CALÇADA CIMENTADA - E= 08 cm	112,82 m²
PISO GRANILITE	557,17 m²
PISO INTERTRAVADO - CINZA	172,58 m²

OBS:

- 01 - MEDIDAS DADAS EM METROS (m)
- 02 - AS COTAS PREVELEM SOBRE A ESCALA DO DESENHO.
- 03 - EM CASO DE DÓVIDAS, CONSULTE O AUTOR DO PROJETO.
- 04 - REPRODUÇÃO SOMENTE COM AUTORIZAÇÃO POR ESCRITO DO AUTOR DO PROJETO. LEI Nº. 9.610 - LEI DO DIREITO AUTORAL.
- 05 - AS IMAGENS CONTIDAS NESTE PROJETO ARQUITETÔNICO SÃO ILUSTRATIVAS PODENDO SOFRER PEQUENAS ALTERAÇÕES DURANTE A EXECUÇÃO.

CARIMBO DE APROVAÇÃO:

**ASSOCIAÇÃO MATO-GROSSENSE DOS MUNICÍPIOS**  
**COORDENAÇÃO DE PROJETOS**  
 SITE: www.amm.org.br  
 E-MAIL: centraldeprojetosamm@gmail.com  
**ADM. NEURILAN FRAGA**

TIPO DE OBRA:	INSTITUCIONAL	MODALIDADE:	REFORMA
OBRA:	REFORMA-FEIRA-MUNICIPAL		
PROPRIETÁRIO/ CNPJ:	PREFEITURA MUNICIPAL DE ARENÁPOLIS CNPJ: 24.977.654/0001-38		
ENDEREÇO:	RUA JUCELINO KUBSTCHECK, S/N, BAIRRO PRIMAVERA - ARENÁPOLIS/MT - CEP: 78420-000		
AUTOR DO PROJETO/ CREA/CAU:	FRANCISCO J. DE FRANÇA JUNIOR ARQUITETO E URBANISTA ASSOCIAÇÃO Mato-grossense dos Municípios		
RESPONSÁVEL TÉCNICO P/ OBRA:	FRANCISCO J. DE FRANÇA JUNIOR ARQUITETO E URBANISTA ASSOCIAÇÃO Mato-grossense dos Municípios		

**PROJETO BÁSICO ARQUITETÔNICO**

ASSUNTO:  
PLANTA BAIXA - À DEMOLIR/ CONSTRUIR E TABELAS

Coordenadas Geográficas:	14°27'54.23"S 56°50'26.37"O	<b>QUADRO DE ÁREAS</b> ÁREA TOTAL DO TERRENO: 1.363,91m² ÁREA TOTAL CONSTRUIDA: 226,30m² ÁREA TOTAL DE COBERTURA: 581,85m² ÁREA TOTAL IMPERMEÁVEL: 1.000,47m² ÁREA TOTAL PERMEÁVEL: 252,44m²
DATA DE ENTREGA:	10/10/2023 15:11:14	
REVISÃO:	00	
ESCALA:	1: 100	
RRT: XXXXXXXX	DESENHO:	

ARQ

FOLHA Nº  
**03**  
06

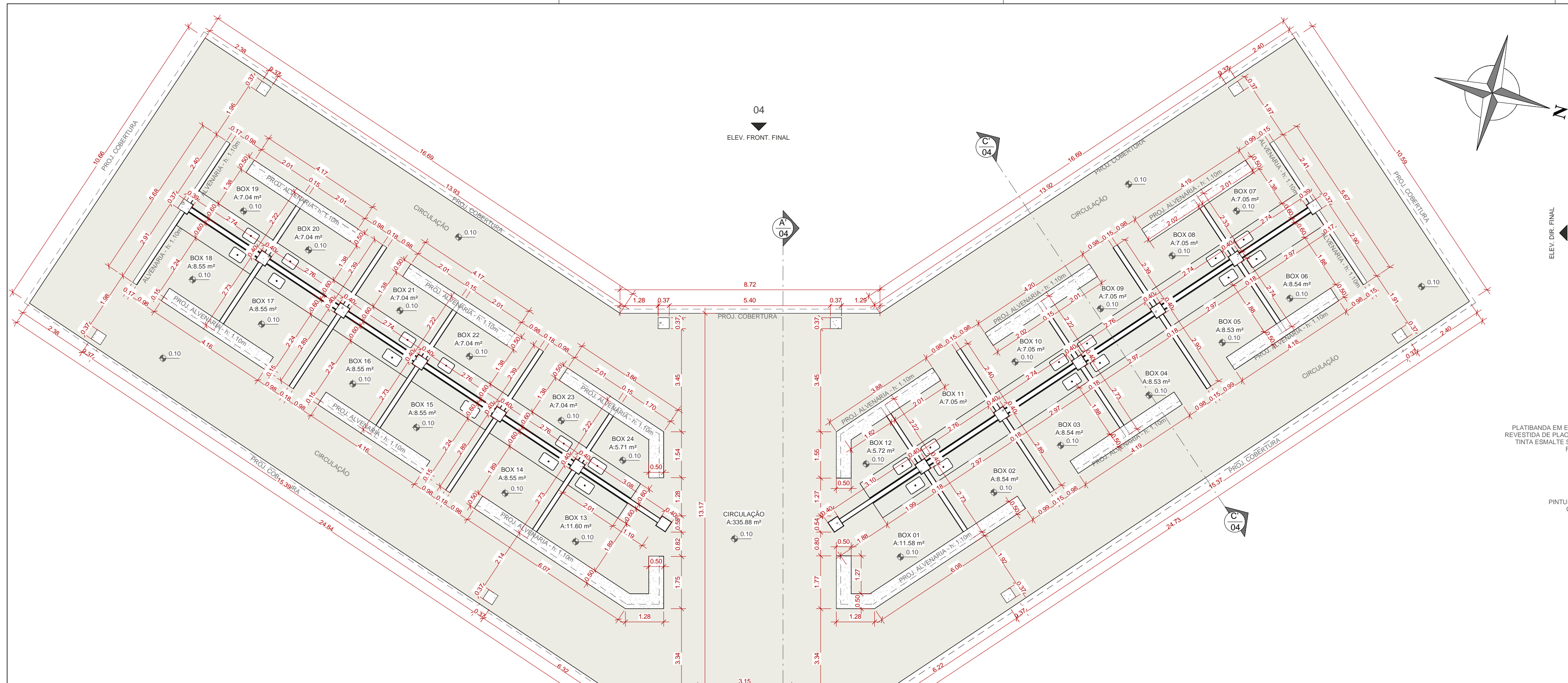

QUADRO DE AMBIENTES E MATERIAIS - EXISTENTES					
NOME	ÁREA	PERÍMETRO	PISO	PAREDE	TETO
BOX 01	11.58 m²	13.76	GRANILITE	PINTURA ACRILICA - COR PETUNIA BRANCA	-
BOX 02	8.54 m²	11.48	GRANILITE	PINTURA ACRILICA - COR PETUNIA BRANCA	-
BOX 03	8.54 m²	11.23	GRANILITE	PINTURA ACRILICA - COR PETUNIA BRANCA	-
BOX 04	8.53 m²	11.23	GRANILITE	PINTURA ACRILICA - COR PETUNIA BRANCA	-
BOX 05	8.53 m²	11.48	GRANILITE	PINTURA ACRILICA - COR PETUNIA BRANCA	-
BOX 06	8.54 m²	11.48	GRANILITE	PINTURA ACRILICA - COR PETUNIA BRANCA	-
BOX 07	7.05 m²	10.48	GRANILITE	PINTURA ACRILICA - COR PETUNIA BRANCA	-
BOX 08	7.05 m²	10.48	GRANILITE	PINTURA ACRILICA - COR PETUNIA BRANCA	-
BOX 09	7.05 m²	10.23	GRANILITE	PINTURA ACRILICA - COR PETUNIA BRANCA	-
BOX 10	7.05 m²	10.23	GRANILITE	PINTURA ACRILICA - COR PETUNIA BRANCA	-
BOX 11	7.05 m²	10.48	GRANILITE	PINTURA ACRILICA - COR PETUNIA BRANCA	-
BOX 12	5.72 m²	9.61	GRANILITE	PINTURA ACRILICA - COR PETUNIA BRANCA	-
BOX 13	11.60 m²	13.52	GRANILITE	PINTURA ACRILICA - COR PETUNIA BRANCA	-

QUADRO DE AMBIENTES E MATERIAIS - EXISTENTES					
NOME	ÁREA	PERÍMETRO	PISO	PAREDE	TETO
BOX 14	8.55 m²	11.24	GRANILITE	PINTURA ACRILICA - COR PETUNIA BRANCA	-
BOX 15	8.55 m²	11.24	GRANILITE	PINTURA ACRILICA - COR PETUNIA BRANCA	-
BOX 16	8.55 m²	11.49	GRANILITE	PINTURA ACRILICA - COR PETUNIA BRANCA	-
BOX 17	8.55 m²	11.24	GRANILITE	PINTURA ACRILICA - COR PETUNIA BRANCA	-
BOX 18	8.55 m²	11.24	GRANILITE	PINTURA ACRILICA - COR PETUNIA BRANCA	-
BOX 19	7.04 m²	10.47	GRANILITE	PINTURA ACRILICA - COR PETUNIA BRANCA	-
BOX 20	7.04 m²	10.47	GRANILITE	PINTURA ACRILICA - COR PETUNIA BRANCA	-
BOX 21	7.04 m²	10.22	GRANILITE	PINTURA ACRILICA - COR PETUNIA BRANCA	-
BOX 22	7.04 m²	10.22	GRANILITE	PINTURA ACRILICA - COR PETUNIA BRANCA	-
BOX 23	7.04 m²	10.22	GRANILITE	PINTURA ACRILICA - COR PETUNIA BRANCA	-
BOX 24	5.71 m²	9.35	GRANILITE	PINTURA ACRILICA - COR PETUNIA BRANCA	-
CAÇADA INTERNA	44.00 m²	79.27	CONCRETO E=8cm	-	-

QUADRO JANELAS - FINAL						
CÓD.	LARG.(m)	ALT.(m)	PEITORIL(m)	ÁREA(m²)	DESCRIÇÃO	QUANT.
J2	0.60	0.40	1.80	0.24 m²	JANELA ALUMÍNIO E VIDRO - 1 FOLHA - MAXI AR - COR NATURAL	2

QUADRO PORTAS - FINAL					
CÓD.	LARG.(m)	ALT.(m)	ÁREA (m²)	DESCRIÇÃO	QUANT.
P18	0.90	2.10	1.89 m²	PORTA ALUMÍNIO - 1 FOLHA - ABRIR VENEZIANA - PINTURA ESMALTE	2

1 PLANTA BAIXA - FINAL  
1 : 100

QUADRO MOBILIÁRIO URBANO		
LEGENDA	DESCRIÇÃO	QUANTIDADE
	LIXEIRA SELETIVA	5

QUADRO DE AMBIENTES E MATERIAIS - EXISTENTES					
NOME	ÁREA	PERÍMETRO	PISO	PAREDE	TETO
CAÇADA INTERNA 01	15.21 m²	33.44	CONCRETO E=8cm	-	-
CAÇADA INTERNA 02	15.21 m²	33.44	CONCRETO E=8cm	-	-
CAÇADA INTERNA 03	38.39 m²	78.90	CONCRETO E=8cm	-	-
CIRCULAÇÃO	335.88 m²	131.81	GRANILITE	PINTURA ACRILICA - COR PETUNIA BRANCA	-
ESTACIONAMENTO O PÚBLICO (PAVIMENTO EM PAVER EM CONCRETO)	80.07 m²	41.60	PAVIMENTO EM PAVER DE CONCRETO	-	-
ESTACIONAMENTO O PÚBLICO (PAVIMENTO EM PAVER EM CONCRETO)	53.55 m²	31.20	PAVIMENTO EM PAVER DE CONCRETO	-	-
VAGA 01	16.94 m²	17.26	PAVIMENTO EM PAVER DE CONCRETO	-	-
VAGA 02	16.94 m²	17.26	PAVIMENTO EM PAVER DE CONCRETO	-	-
WC FEM.	2.97 m²	6.90	GRANILITE	PINTURA ACRILICA - COR PETUNIA BRANCA	-
WC MASC.	2.97 m²	6.90	GRANILITE	PINTURA ACRILICA - COR PETUNIA BRANCA	-

PINTURA ESTRUTURA METÁLICA		
Material: Como tinta	Material: Nome	Material: Área
Não	PINTURA COR AZUL	415.24 m²
Não	PINTURA COR AZUL FRANÇA	6.10 m²
Total geral: 316		421.34 m²

OBS:  
 01 - MEDIDAS DADAS EM METROS (m).  
 02 - AS COTAS PREVALECEM SOBRE A ESCALA DO DESENHO.  
 03 - EM CASO DE DÚVIDAS, CONSULTE O AUTOR DO PROJETO.  
 04 - REPRODUÇÃO SOMENTE COM AUTORIZAÇÃO POR ESCRITO DO AUTOR DO PROJETO. LEI Nº. 9.610 - LEI DO DIREITO AUTORAL.  
 05 - AS IMAGENS CONTIDAS NESTE PROJETO ARQUITETÔNICO SÃO ILUSTRATIVAS PODENDO SOFRER PEQUENAS ALTERAÇÕES DURANTE A EXECUÇÃO.

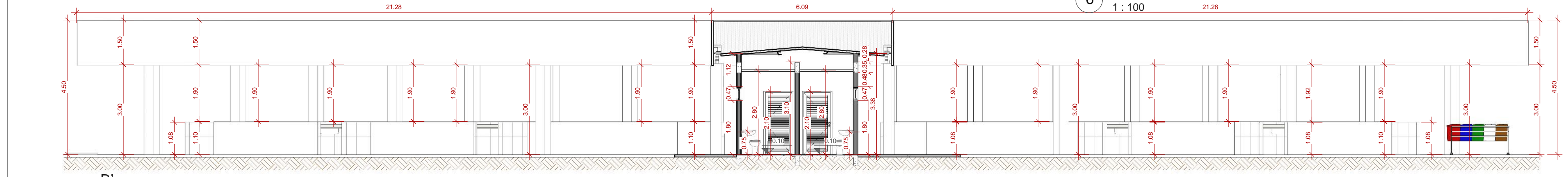

5 ELEV. FRONT. FINAL  
1 : 100



2 ELEV. DIR. FINAL  
1 : 100



3 ELEV. DIR. FINAL  
1 : 100

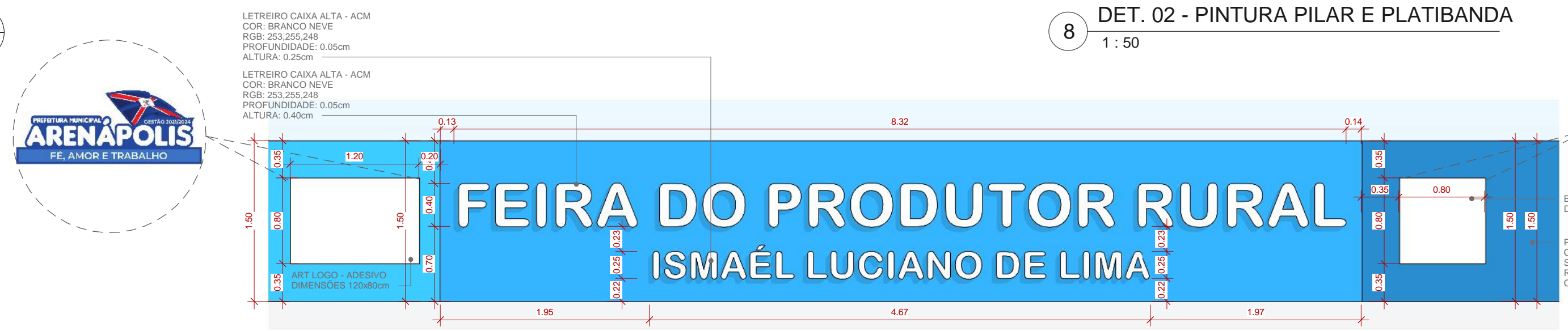

7 DET. 01 - LETREIRO ACM  
1 : 40

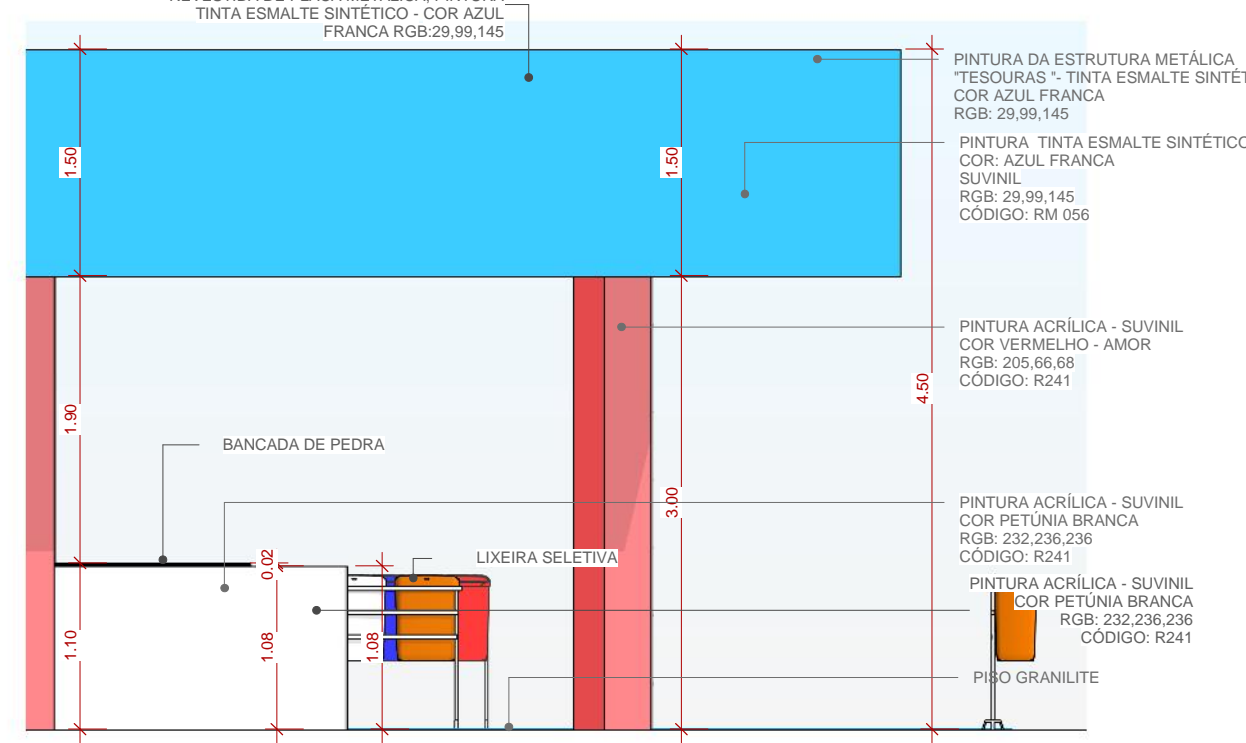

8 DET. 02 - PINTURA PILAR E PLATIBANDA  
1 : 50

CARIMBO DE APROVAÇÃO:

ASSOCIAÇÃO MATO-GROSSENSE DOS MUNICÍPIOS  
 COORDENAÇÃO DE PROJETOS  
 SITE: www.amm.org.br  
 E-MAIL: centraldeprojetosamm@gmail.com  
 ADM. NEURILAN FRAGA

TIPO DE OBRA:	INSTITUCIONAL	MODALIDADE:	REFORMA
OBRA:	REFORMA-FEIRA-MUNICIPAL		
PROPRIETÁRIO/ CNPJ:	PREFEITURA MUNICIPAL DE ARENÁPOLIS CNPJ: 24.977.654/0001-38		
ENDEREÇO:	RUA JUCELINO KUBSTCHECK, S/N, BAIRRO PRIMAVERA - ARENÁPOLIS/MT - CEP: 78420-000		
AUTOR DO PROJETO/ CREA/CAU:	FRANCISCO J. DE FRANÇA JUNIOR ARQUITETO E URBANISTA A. CAL. Nº 00007/2010 - MATO GROSSE DO MUNICÍPIOS		
RESPONSÁVEL TÉCNICO P/ OBRA:	FRANCISCO J. DE FRANÇA JUNIOR		

PROJETO BÁSICO ARQUITETÔNICO

ASSUNTO:	PLANTA BAIXA FINAL		
Coordenadas Geográficas:	14°27'54.23"S 56°50'26.37"O		
DATA DE ENTREGA:	ÍNDICES URBANÍSTICOS		
REVISÃO:	00		
ESCALA:	Como indicado		
RRT: XXXXXXXX	DESENHO		
QUADRO DE ÁREAS		ARQ	
ÁREA TOTAL DO TERRENO:	1.363,91m²	ÁREA TOTAL CONSTRUÍDA:	228,90m²
ÁREA TOTAL DE COBERTURA:	961,80m²	ÁREA TOTAL IMPERMEÁVEL:	1.004,49m²
ÁREA TOTAL PERMEÁVEL:	252,44m²		
		FOLHA Nº	
		04 / 06	

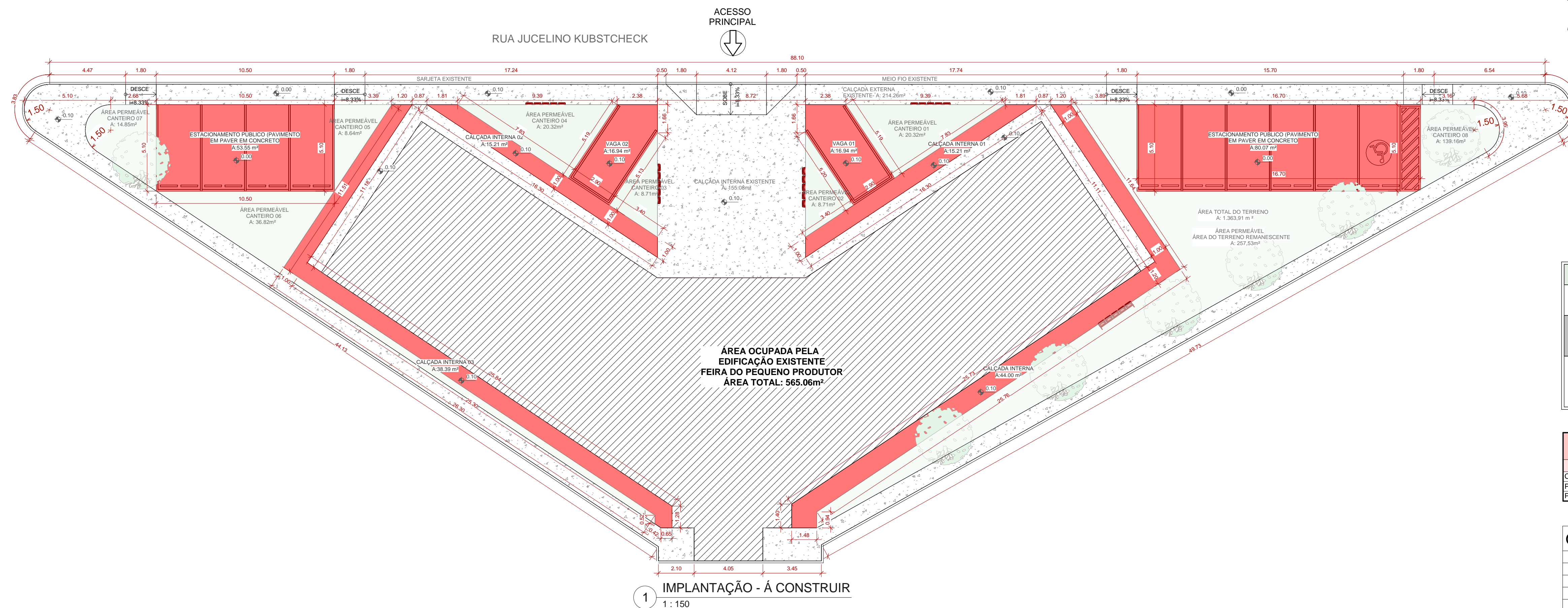
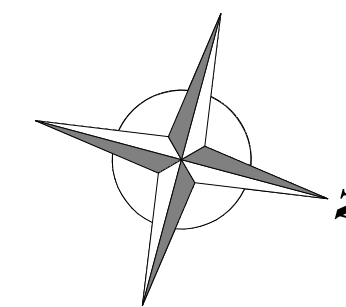

PAGINAÇÃO PISO-FINAL		
REPRESENTAÇÃO GRÁFICA	TIPO DE PISO	QTD/m²
	CALÇADA INTERNA CIMENTADA 8cm INTERNA PINTURA ACRÍLICA PARA PISO COR: CINZA	112,81m²
	PISO PAVER PAVIMENTO - E= 8cm	167,50 m²

QUADRO PISOS - CONSTRUIR	
DESCRIÇÃO	ÁREA
CALÇADA CIMENTADA - E= 08 cm	112,82 m²
PISO GRANILITE	567,17 m²
PISO INTERTRAVADO - CINZA	172,58 m²

**OBS:**

- 01 - MEDIDAS DADAS EM METROS (m)
- 02 - AS COTAS PREVALECEM SOBRE A ESCALA DO DESENHO.
- 03 - EM CASO DE DÚVIDAS, CONSULTE O AUTOR DO PROJETO.
- 04 - REPRODUÇÃO SOMENTE COM AUTORIZAÇÃO POR ESCRITO DO AUTOR DO PROJETO. LEI Nº. 9.610 - LEI DO DIREITO AUTOREAL.
- 05 - AS IMAGENS CONTIDAS NESTE PROJETO ARQUITETÔNICO SÃO ILUSTRATIVAS PODENDO SOFRER PEQUENAS ALTERAÇÕES DURANTE A EXECUÇÃO.

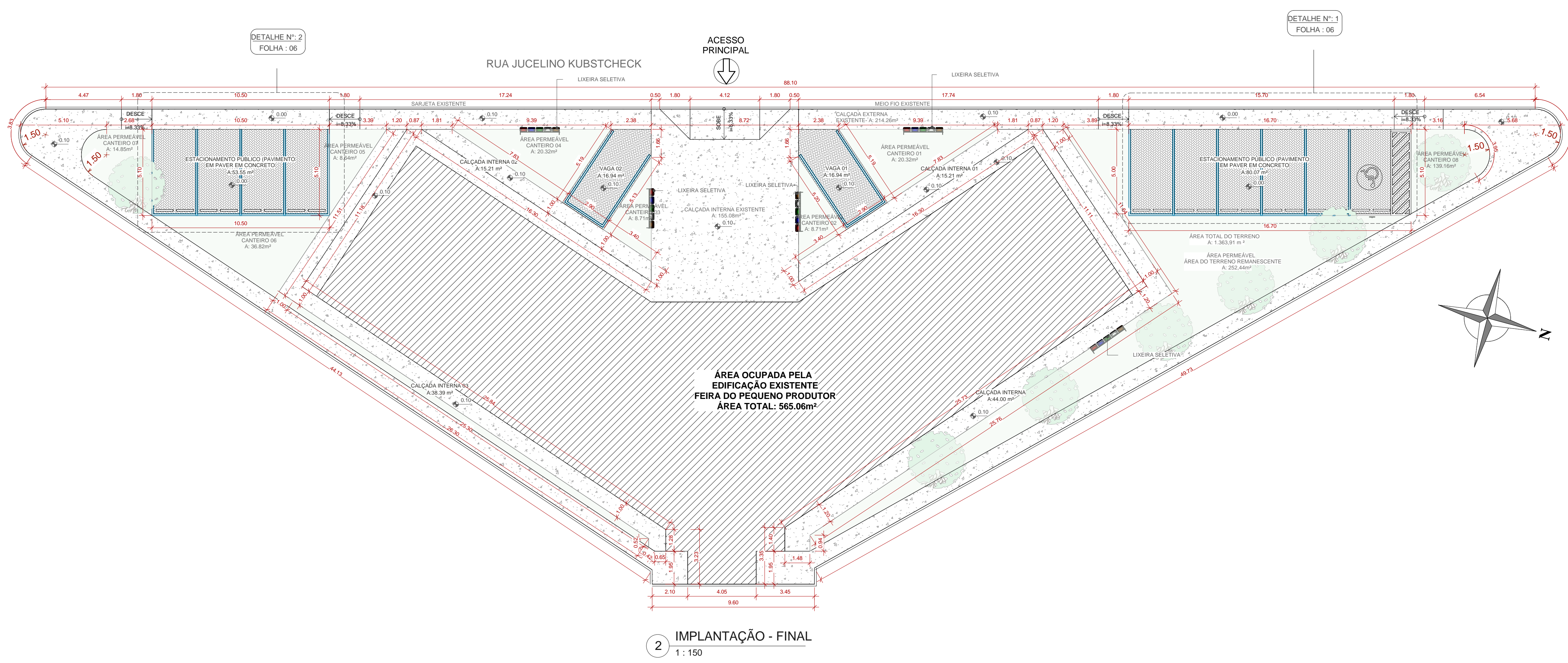

**CARIMBO DE APROVAÇÃO:**

**ASSOCIAÇÃO MATO-GROSSENSE DOS MUNICÍPIOS**  
**COORDENAÇÃO DE PROJETOS**  
 SITE: [www.amm.org.br](http://www.amm.org.br)  
 E-MAIL: [centraldeprojetosamm@gmail.com](mailto:centraldeprojetosamm@gmail.com)  
**ADM. NEURILAN FRAGA**

**AMM** Associação Mato-grossense dos Municípios  
**Central de Projetos**  
**Agap** Associação dos Municípios do Estado de Mato Grosso do Sul

<b>TIPO DE OBRA:</b>	INSTITUCIONAL	<b>MODALIDADE:</b>	REFORMA
<b>OBRA:</b>	REFORMA-FEIRA-MUNICIPAL		
<b>PROPRIETÁRIO/ CNPJ:</b>	PREFEITURA MUNICIPAL DE ARENÁPOLIS CNPJ: 24.977.654/0001-38		
<b>ENDEREÇO:</b>	RUA JUCELINO KUBSTCHECK, S/N, BAIRRO PRIMAVERA - ARENÁPOLIS/MT - CEP: 78420-000		
<b>AUTOR DO PROJETO/ CREA/CAU:</b>	FRANCISCO J. DE FRANÇA JUNIOR ARQUITETO E URBANISTA CREA: 110.000.000-0000-0000 CAU: 110.000.000-0000-0000		
<b>RESPONSÁVEL TÉCNICO P/ OBRA:</b>	FRANCISCO J. DE FRANÇA JUNIOR ARQUITETO E URBANISTA CREA: 110.000.000-0000-0000 CAU: 110.000.000-0000-0000		

**PROJETO BÁSICO ARQUITETÔNICO**

**ASSUNTO:**  
IMPLANTAÇÃO FINAL

<b>Coordenadas Geográficas:</b> 14°27'54.23"S 56°50'26.37"O	<b>QUADRO DE ÁREAS</b>
<b>DATA DE ENTREGA:</b> 19/10/2023 11:37:27	ÁREA TOTAL DO TERRENO: 1.363,91m²
<b>REVISÃO:</b> 00	ÁREA TOTAL CONSTRUÍDA: 226,30m²
<b>ESCALA:</b> Como indicado	ÁREA TOTAL DE COBERTURA: 581,85m²
<b>RRT:</b> XXXXXXXX	ÁREA TOTAL IMPERMEÁVEL: 1.000,47m²
	ÁREA TOTAL PERMEÁVEL: 252,44m²

**ARQ**  
FOLHA Nº **05** / 06

LOCAL DO ARQUIVO: C:\Users\Francisco\_JD\Desktop\PROJETO 2023\ARENÁPOLIS\05-XXX-REFORMA-FEIRA-MUNICIPAL\PROJETO ARQUITETÔNICO\PROJETO\20231019\_ARENÁPOLIS\_ARQ\_R0\_REFORMA-FEIRA-PRODUTORES.rvt

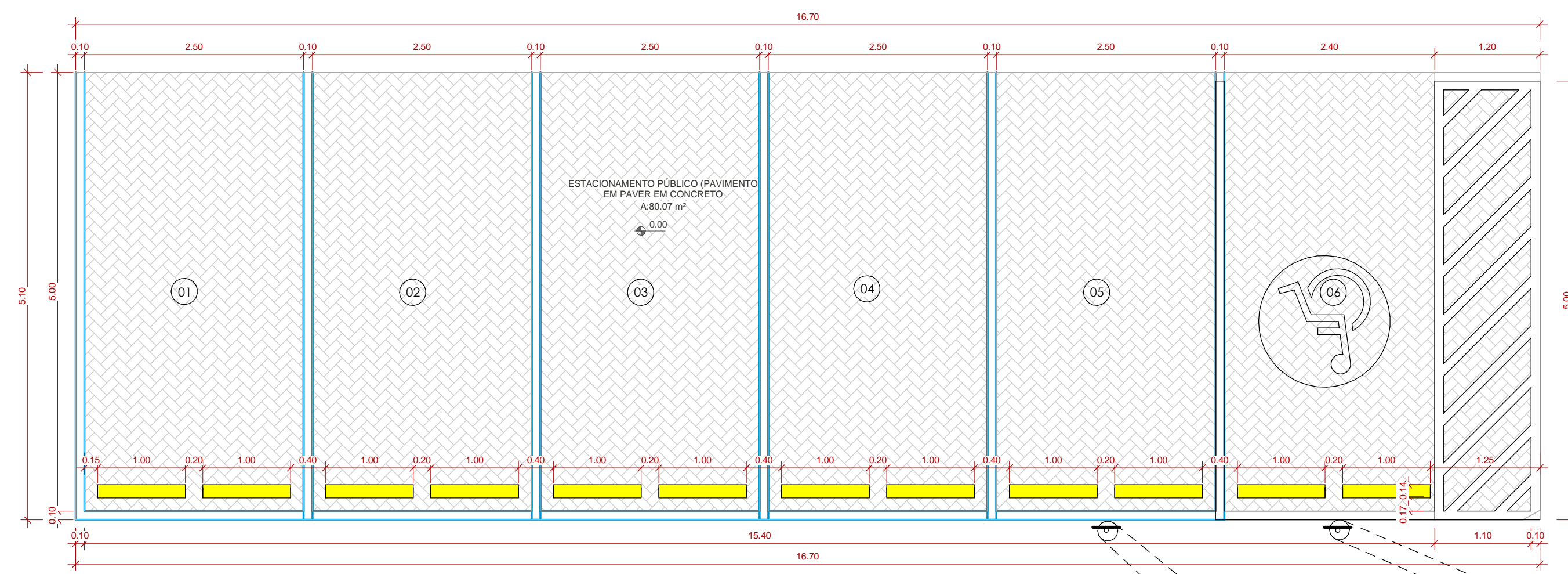

1 DET. 03 - ESTACIONAMENTO  
1:50

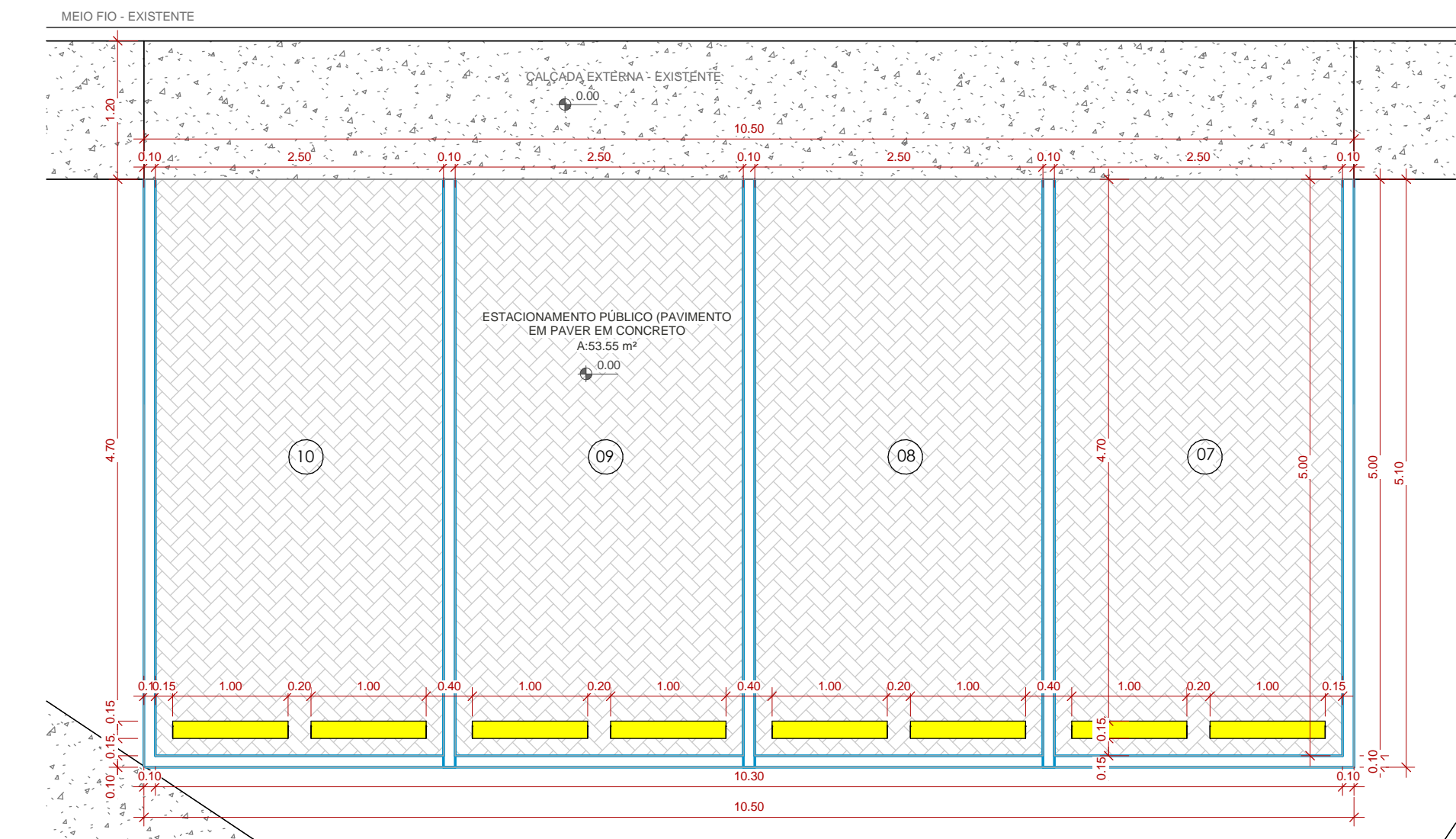

2 DET. 02 - ESTACIONAMENTO  
1:50

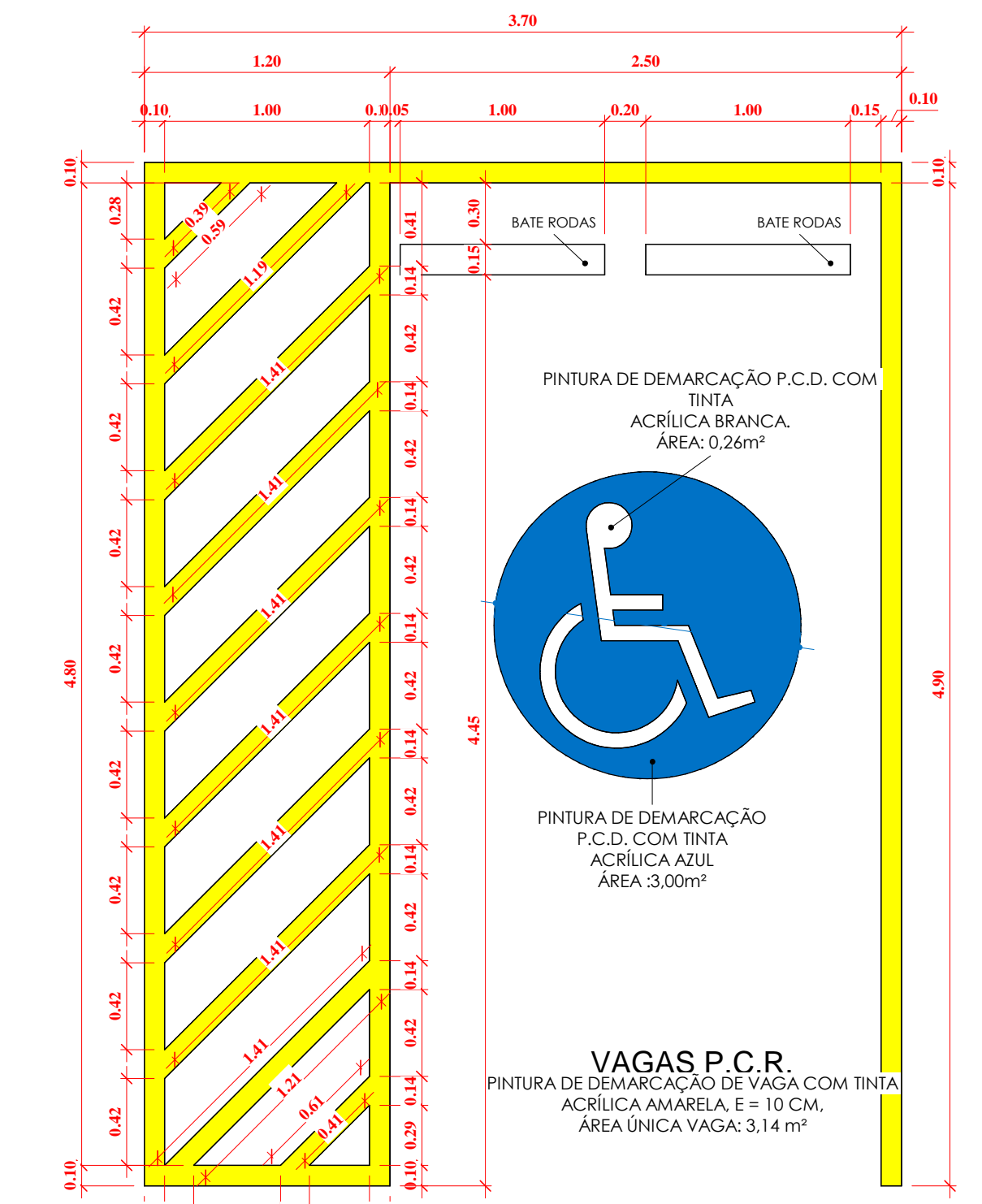
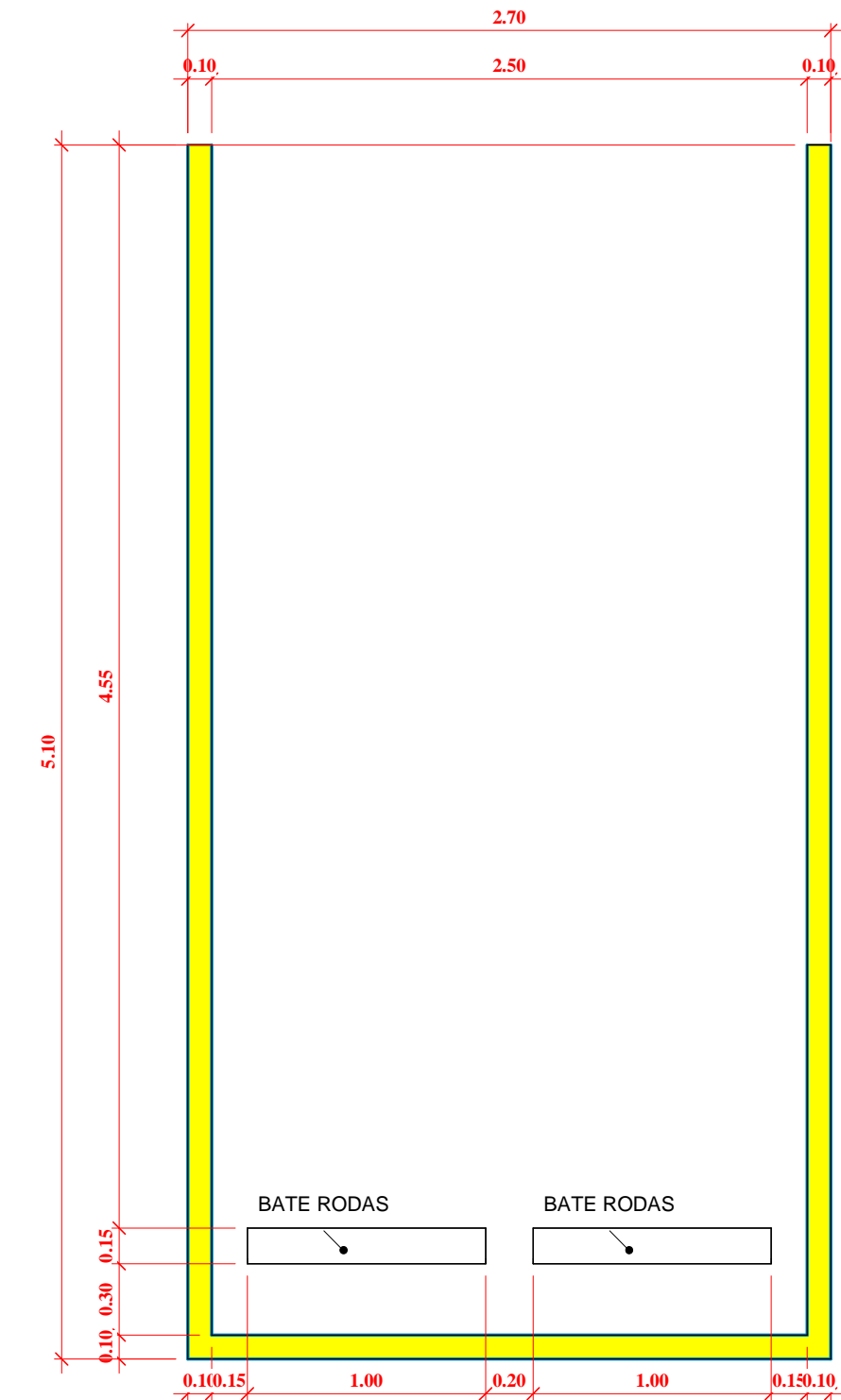

OBS:

- 01 - MEDIDAS DADAS EM METROS (m)
- 02 - AS COTAS PREVALECEM SOBRE A ESCALA DO DESENHO.
- 03 - EM CASO DE DÚVIDAS, CONSULTE O AUTOR DO PROJETO.
- 04 - REPRODUÇÃO SOMENTE COM AUTORIZAÇÃO POR ESCRITO DO AUTOR DO PROJETO. LEI Nº. 9.610 - LEI DO DIREITO AUTORAL.
- 05 - AS IMAGENS CONTIDAS NESTE PROJETO ARQUITETÔNICO SÃO ILUSTRATIVAS PODENDO SOFRER PEQUENAS ALTERAÇÕES DURANTE A EXECUÇÃO.

CARIMBO DE APROVAÇÃO:

**ASSOCIAÇÃO MATO-GROSSENSE DOS MUNICÍPIOS**  
COORDENAÇÃO DE PROJETOS

SITE: www.amm.org.br  
E-MAIL: centraldeprojetosamm@gmail.com

**ADM. NEURILAN FRAGA**

AMM Associação Mato-grossense dos Municípios  
CENTRAL DE PROJETOS  
Agap

TIPO DE OBRA:	INSTITUCIONAL	MODALIDADE:	REFORMA
OBRA:	REFORMA-FEIRA-MUNICIPAL		
PROPRIETÁRIO/ CNPJ:	PREFEITURA MUNICIPAL DE ARENÓPOLIS CNPJ: 24.977.654/0001-38		
ENDEREÇO:	RUA JUCELINO KUBSTCHECK, S/N, BAIRRO PRIMAVERA - ARENÓPOLIS/MT - CEP: 78420-000		
AUTOR DO PROJETO/ CREA/CAU:	FRANCISCO J. DE FRANÇA JUNIOR ARQUITETO E URBANISTA ASSOCIAÇÃO Mato-grossense dos Municípios		
RESPONSÁVEL TÉCNICO P/ OBRA:	A FORÇA VEM DOS MUNICÍPIOS		

PROJETO BÁSICO ARQUITETÔNICO

ASSUNTO: DETALHE DO ESTACIONAMENTOS

Coordenadas Geográficas:	14°27'54.23"S 56°50'26.37"O	QUADRO DE ÁREAS
DATA DE ENTREGA:	10/10/2023 15:15:29	ÁREA TOTAL DO TERRENO: 1.363,91m²
REVISÃO:	00	ÁREA TOTAL CONSTRUÍDA: 226,30m²
ESCALA:	Como indicado	ÁREA TOTAL DE COBERTURA: 581,85m²
RRT:	XXXXXXXX	ÁREA TOTAL IMPERMEÁVEL: 1.000,47m²
		ÁREA TOTAL PERMEÁVEL: 252,44m²

ARQ  
FOLHA Nº  
06/06



PERSPECTIVA 04  
1:70

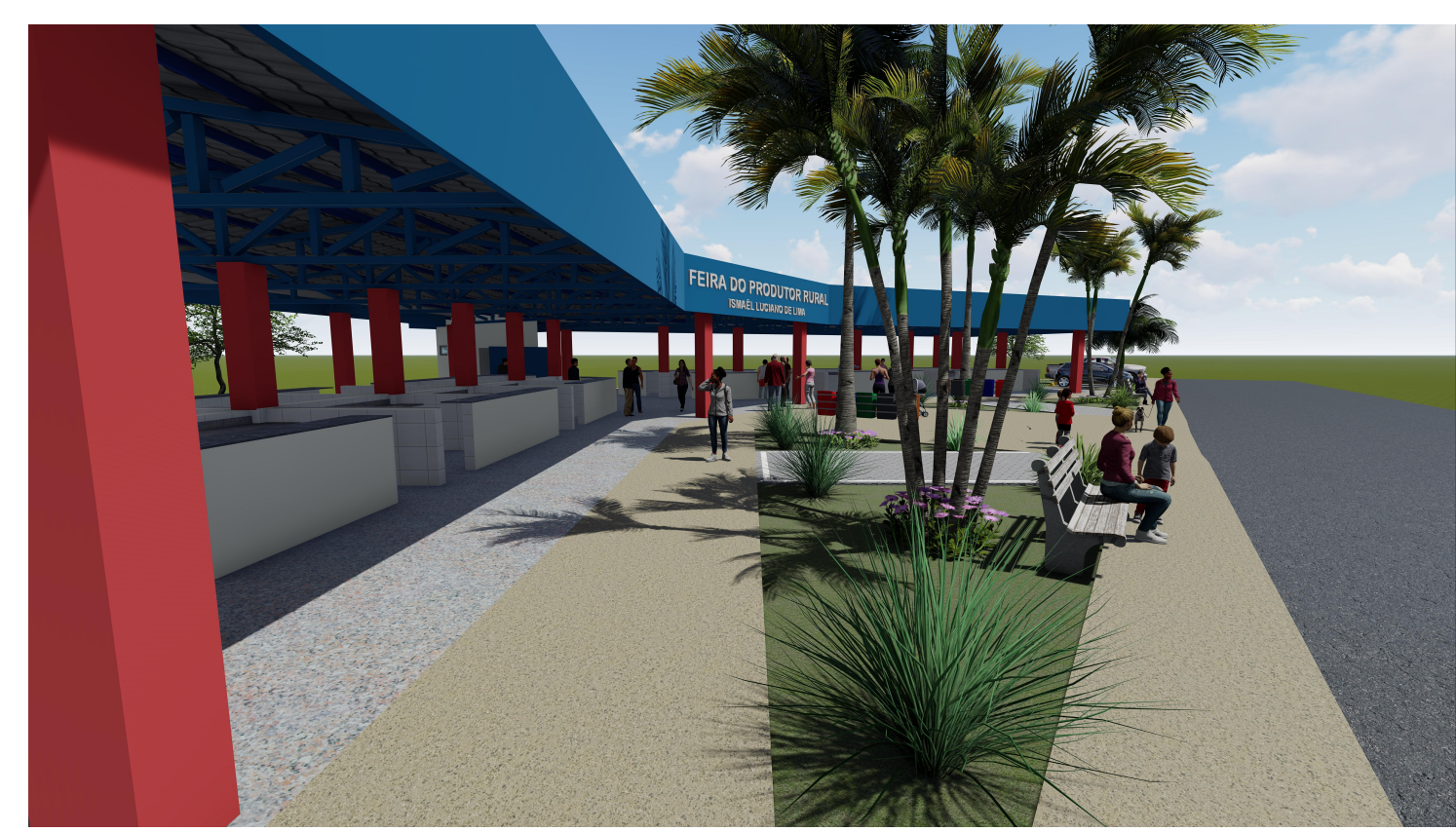

PERSPECTIVA 02  
1:70

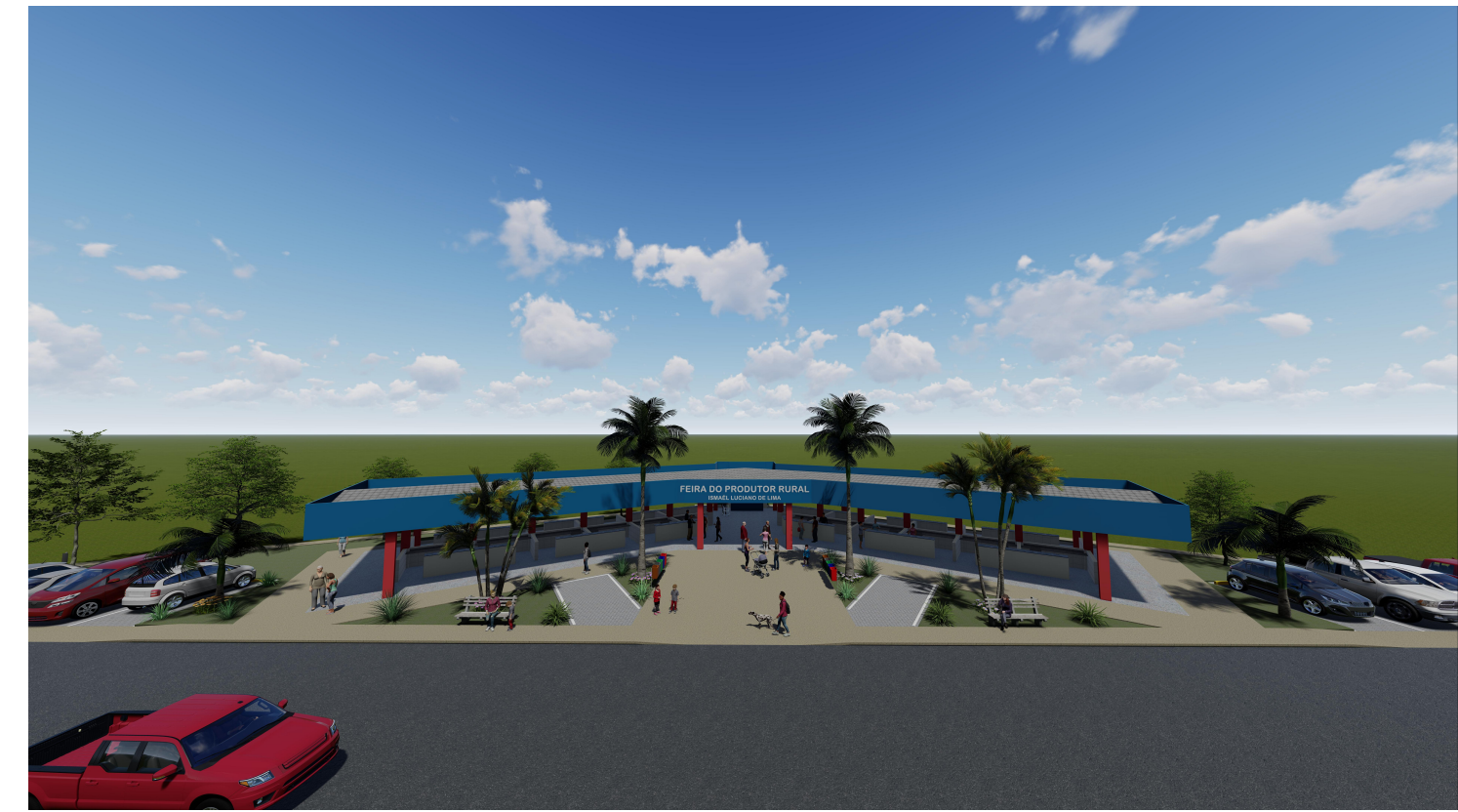

PERSPECTIVA 01  
1:70

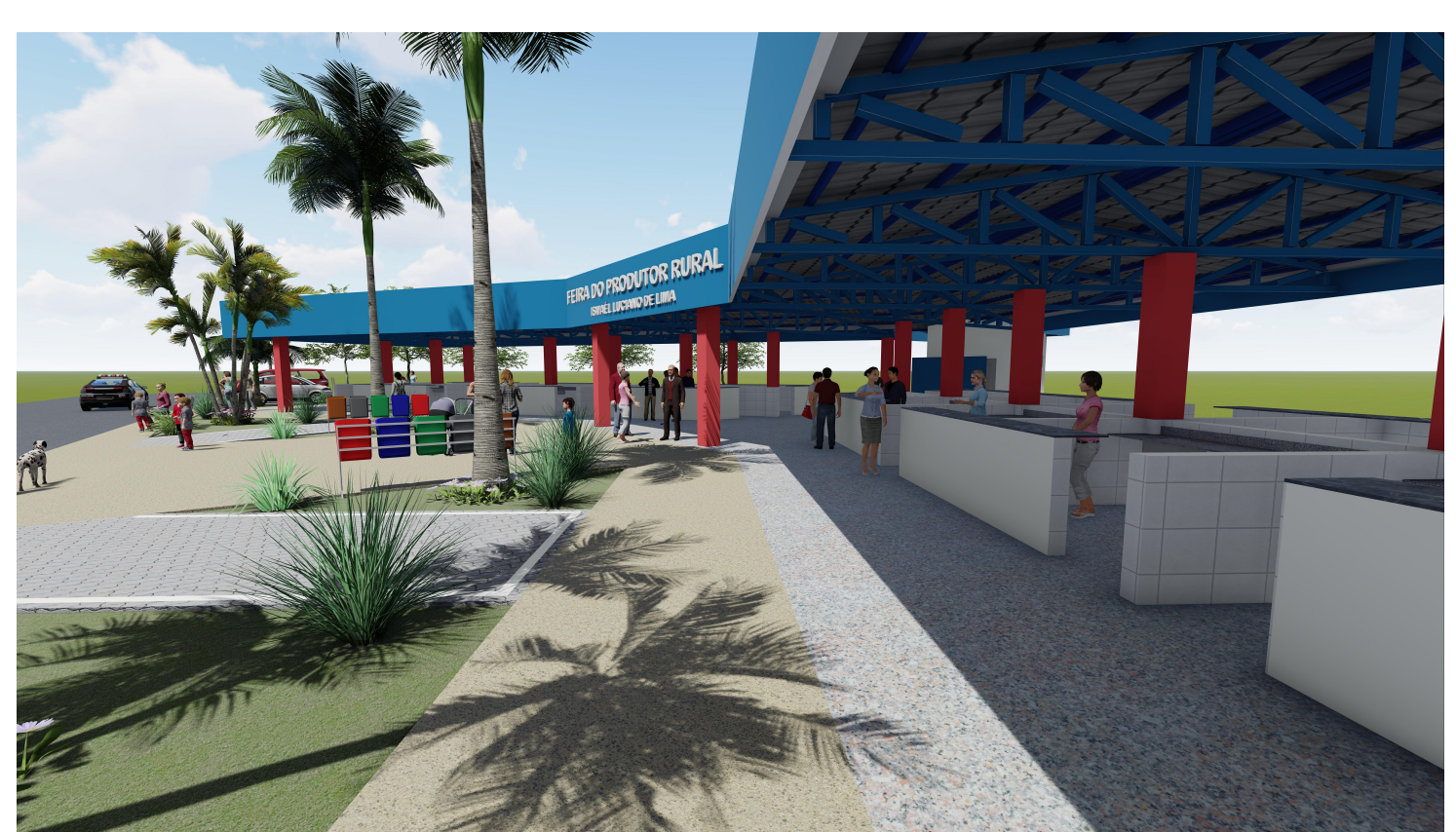

PERSPECTIVA 03  
1:70